



**ISTITUTO DI ISTRUZIONE SECONDARIA SUPERIORE
"PAOLO BOSELLI"**

ISTITUTO TECNICO PER IL TURISMO - ISTITUTO PROFESSIONALE
PER I SERVIZI COMMERCIALI E SOCIO-SANITARI – LICEO ECONOMICO-SOCIALE

Via Raimondo Montecuccoli,12 – 10121 – TORINO – 011 538883

C.F. 80090240013 - Codice Univoco Ufficio: UFBB4S

PEO TOIS052008@istruzione.it - PEC TOIS052008@pec.istruzione.it - <http://www.istitutoboselli.edu.it>

I.I.S. "PAOLO BOSELLI" - TORINO
Prot. 0011888 del 04/09/2022
III (Uscita)

Al personale individuato

Ai Docenti

Ai Collaboratori del DS

Ai Referenti di plesso

Agli RLS

Agli ASPP

Al Personale ATA

Al RSPP e MEDICO COMPETENTE

Alla DSGA

Al sito WEB

Ai fascicoli personali

Oggetto: ORGANIGRAMMA SICUREZZA e INDIVIDUAZIONE PERSONALE ADDETTO

**LA DIRIGENTE SCOLASTICA
DECRETA**

L'emanazione dell'allegato ORGANIGRAMMA DELLA SICUREZZA per l'A.S. 2022-203 relativo a SERVIZIO DI PREVENZIONE E PROTEZIONE NELLA GESTIONE DELLE EMERGENZE nel quale vengono individuate le singole figure preposte con i relativi incarichi.

La presente vale quale formale CONFERIMENTO DI INCARICO.

La Dirigente Scolastica

LA DIRIGENTE SCOLASTICA

Adriana Ciaravella

Documento firmato digitalmente ai sensi del CAD e norme ad esso collegate

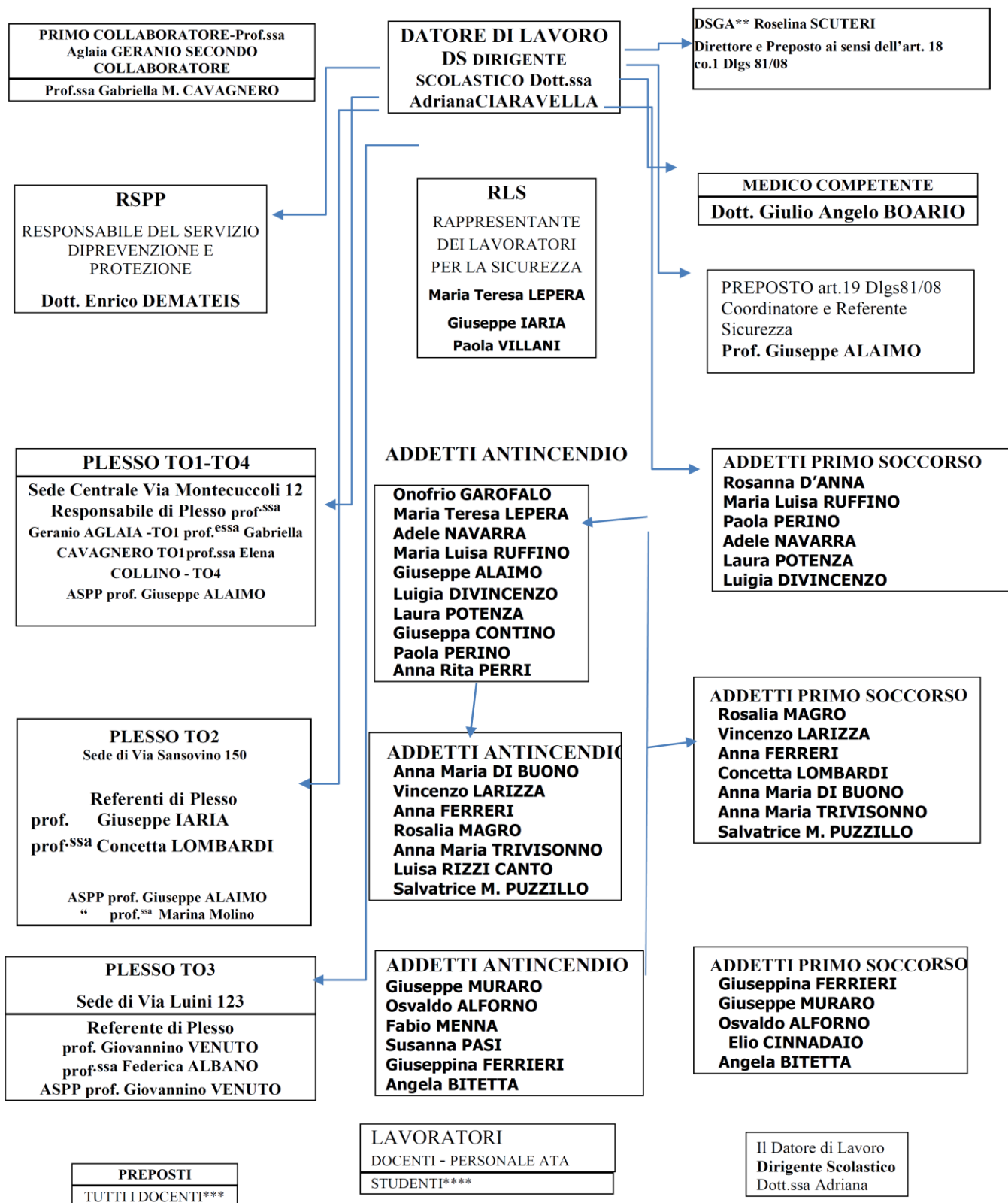

DLGS 81/08

* Dirigente Scolastico Nel sistema sicurezza ha il ruolo da **DIRIGENTE** in quanto possiede autonomia gestionale e decisionale, con margini discrezionali e influenza sull'organizzazione del lavoro

D.S.G.A. Riveste il ruolo sia da **DIRIGENTE in quanto responsabile della direzione degli uffici amministrativi sia quello di **PREPOSTO** in quanto sovrintende al lavoro del personale ATA

*** Sono **PREPOSTI** tutte le volte che gli studenti sono in Laboratorio e/o utilizzano attrezzature, apparecchiature, strumenti, etc.

**** Sono assimilati a **LAVORATORI** nei Laboratori ed ogni qualvolta impiegano attrezzature, apparecchiature, strumenti, etc.