

# PER UNA SCUOLA IN SICUREZZA

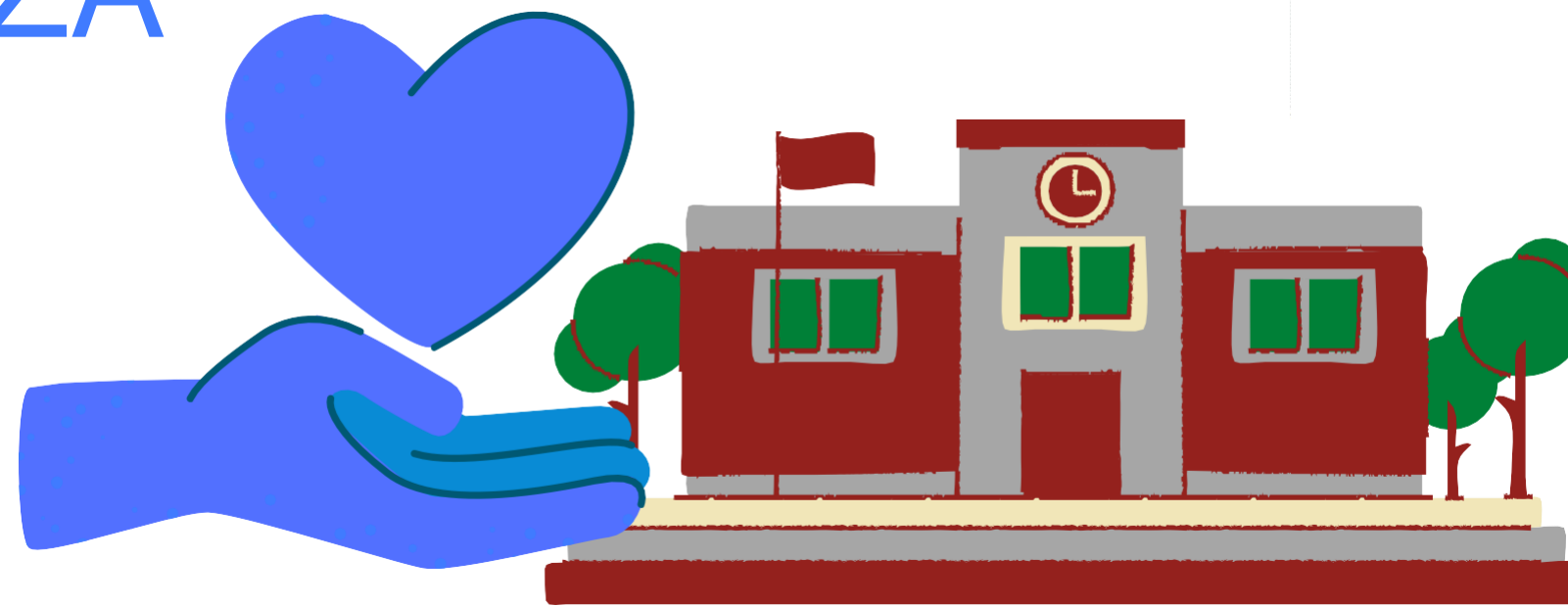

L'Istituto applica il Protocollo dell'ISS COVID-19 n.58/2020 "INDICAZIONI OPERATIVE PER LA GESTIONE DI CASI E FOCOLAI DI SARS-COV-2 NELLE SCUOLE E NEI SERVIZI EDUCATIVI DELL'INFANZIA, versione 21-Agosto-2020

REGIONE VENETO FLOW-CHART INSORGENZA DI SINTOMATOLOGIA SOSPETTA E/O FEBBRE > 37.5°C (alunno o operatore scolastico)

Nel caso di ulteriori disposizioni ministeriali, l'Istituto ne darà tempestiva comunicazione alle famiglie tramite il proprio sito istituzionale

**OGNI GENITORE E' TENUTO A TENERE SOTTOCONTROLLO L'INSORGENZA DI QUESTI SINTOMI NEL PROPRIO FIGLIO E A SEGNALARLI TEMPESTIVAMENTE SEGUENDO IL SEGUENTE PROTOCOLLO:**



# LA SEGNALAZIONE DI ASSENZA PER MOTIVI DI SALUTE VA FATTA TEMPESTIVAMENTE

- **ALLA SCUOLA TRAMITE TELEFONO:**

SCUOLA	N. TELEFONO
Infanzia "S.Giuseppe"	0445/640042
Primaria "G. Zanella"	0445/640049
Primaria "S.G.Bosco"	0445/640981
Secondaria "G.B.Cipani"	0445/640064

- **AL MEDICO CURANTE (PEDIATRA DI LIBERA SCELTA o MEDICO DI MEDICINA GENERALE)  
PER LA VALUTAZIONE CLINICA DEL CASO, ATTENENDOSI POI SCRUPolosAMENTE ALLE  
INDICAZIONI DATE DALLO STESSO**

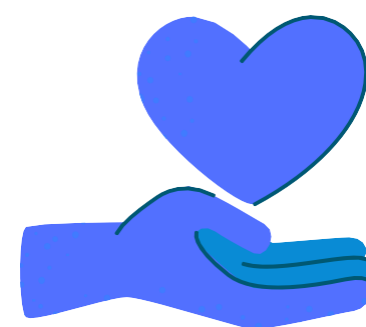

SI COMUNICA CHE:

**A seguito di test diagnostico, sia in caso di positività sia in caso di negatività, il rientro dello studente avverrà con presentazione di idonea attestazione sanitaria**

**NESSUN ALUNNO PUO' ESSERE RIAMMESSO A SCUOLA SENZA ATTESTAZIONE DI CONCLUSIONE DEL PERCORSO DIAGNOSTICO-TERAPEUTICO RACCOMANDATO**

SI COMUNICA CHE:

**SE L'ALUNNO E' ASSENTE PER CONDIZIONI CLINICHE NON SOSPETTE PER COVID-19, PER LA RIAMMISSIONE A SCUOLA IL GENITORE DEVE PRESENTARE SPECIFICA AUTODICHIARAZIONE**

(vedi **modello in allegato al PATTO DI CORRESPONSABILITA'** cui si rimanda)

REGIONE VENETO FLOW-CHART INSORGENZA DI SINTOMATOLOGIA SOSPETTA E/O FEBBRE > 37.5°C

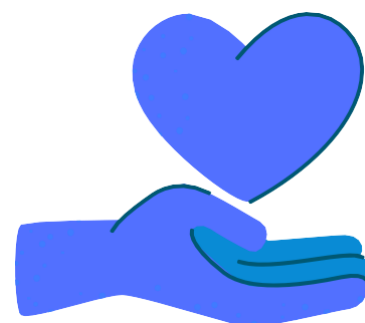

SI COMUNICA CHE:

**NESSUN ALUNNO PUO' ESSERE AMMESSO A SCUOLA E IN CLASSE SENZA UNA SPECIFICA GIUSTIFICAZIONE DELL'ASSENZA** (in caso di inadempienza il genitore verrà contattato tempestivamente e **invitato a recarsi nella stessa mattinata a scuola per compilare l'autodichiarazione dell'assenza**, mentre lo studente rimarrà isolato con la supervisione di un adulto fino all'arrivo del genitore)