



STUDI CON PASSIONE E FAI CON REGOLARITÀ I TUOI PICCOLI RISPARMI? PERCORSI LI MOLTIPLICA FINO A QUATTRO VOLTE.

Con PERCORSI puoi ottenere fino a 8.000 Euro a fondo perduto per le spese connesse agli studi e alle attività formative e culturali: dalle tasse scolastiche e universitarie all'acquisto di libri, dagli abbonamenti per il trasporto alle mense scolastiche, dall'acquisto di un tablet a quello di un PC.

Gli importi che riceverai a fondo perduto sono legati ai risparmi che farai nel corso del progetto, la cui durata massima è di sei anni. **La cifra accantonata ogni mese con regolarità** (anche solo 5 Euro al mese) **sarà raddoppiata (per le scuole secondarie) o quadruplicata (per l'università)**.

Vai sul sito progettopercorsi.it e scopri nel dettaglio come funziona PERCORSI.



*Ministero dell'Istruzione, dell'Università e della Ricerca
Ufficio Indagini Strutturali per il Piemonte
Struttura Piemonte*

PERCORSI è un progetto di asset building (costituzione di un patrimonio familiare) dell'Ufficio Pio della Compagnia di San Paolo, promosso dall'Ufficio Scolastico Regionale per il Piemonte.

Puoi trovare il regolamento ufficiale di PERCORSI e tutti i dettagli dell'iniziativa sul sito del progetto.

VAI SU PROGETTOPERCORSI.IT
e SOLO FINO AL 18 NOVEMBRE 2019.
LA DOMANDA È SOLO ONLINE.



between

FREQUENTI A O 5A SUPERIORE E SOGNI DI ANDARE ALL'UNIVERSITÀ? SCOPRI COME PERCORSI PUÒ AIUTARTI A PAGARE GLI STUDI!

2019-2020

PERCORSI

SPAZIO AL FUTURO

1, 2, 3: SCOPRI SUBITO SE PERCORSI È FATTO PER TE!

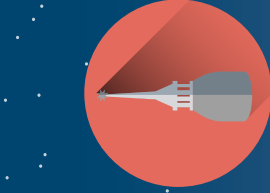

✓ SEI RESIDENTE A TORINO O NELLA PROVINCIA DI TORINO?

✓ FREQUENTI 4^A O 5^A SUPERIORE IN UNA SCUOLA SECONDARIA DI SECONDO GRADO, STATALE O PARITARIA LEGALMENTE RICONOSCIUTA (ISTITUTI TECNICI, ISTITUTI PROFESSIONALI, LICEI)?

✓ HAI UN ISEE MINORE O UGUALE A 15.000 EURO?

SE NON HAI GIÀ IL DOCUMENTO ATTIVATI SUBITO: PER OTTENERLO SERVONO ALMENO 10 GIORNI!

Se tutte le risposte sono positive, vai subito al sito progettopercorsi.it

e compila la domanda per partecipare allegando i documenti richiesti:

- ✓ copia di un documento di identità e del permesso/carta di soggiorno (se previsto dello studente richiedente e di chi ne esercita la potestà genitoriale.
- ✓ ISEE ordinario in corso di validità.
- ✓ dichiarazione Sostitutiva del Certificato di Stato di Famiglia.



HAI TEMPO FINO AL 18 NOVEMBRE 2019.

PERCORSI è un progetto di asset building (costituzione di un patrimonio familiare) dell'Ufficio Pio della Compagnia di San Paolo, promosso dall'Ufficio Scolastico Regionale per il Piemonte.